

## Führungen, Workshops & Anmeldung:

**TW Gerolsteiner Land GmbH**  
 - Tourist-Information -  
 Brunnenstraße 10 · 54568 Gerolstein  
 Tel.: 06591/949910 · Fax: 06591/9499119  
 e-mail: petry@gerolsteiner-land.de  
 www.eifelschätze.de · www.gerolsteiner-land.eu

## Information Projekt

„EIFELmuseen – Zukunft der Museen in der Eifel“:  
 Tel.: 0177/2967983 · info@sabinephilipp.de  
 oder heimatverein.rescheid@t-online.de

## Anfahrt

**Anreise per Bahn:** DB-Bahnhof Gerolstein an der Hauptstrecke Köln – Trier.  
**Anreise per PKW:** Dank guter Verkehrsanbindung ist die Anreise mit PKW oder Bus zum Bahnhof Gerolstein problemlos möglich. Parkplätze sind in Bahnhofsnähe ausreichend vorhanden – keine am Ausstellungsgelände! Autobahnen: A1, A48, A60



Ab dem Bahnhof Gerolstein erfolgt der Transfer mit Schienenbussen zum Veranstaltungsort. Dieser Shuttle-Service ist im Museumseintritt enthalten.

Herausgeber: EIFELmuseen e.V., c/o Karl Reger, heimatverein.rescheid@t-online.de  
 Redaktion: Sabine Philipp M.A.  
 Layout: Astrid Malzahn, davis creativ media GmbH, Bonn · Druck: Druck Center Meckenheim GmbH, Meckenheim  
 Für eventuelle inhaltliche Fehler und/oder Änderungen im Programm kann keine Haftung übernommen werden.  
 Nachdruck, Vervielfältigung, auch auszugsweise, nur mit ausdrücklicher schriftlicher Genehmigung.

## Eröffnung So, 24.05.2009

12.00 Uhr: Offizielle Eröffnung und Grußworte der Schirmherren  
 12.30 Uhr: Talkrunde und EIFELschatz-Gespräche mit Patinnen und Paten  
 ab 15.00 Uhr: Live-Musik: Sinfonisches Blasorchester „Kgl. Harmonie Raeren“  
 12.00-18.00 Uhr: **Ausstellung EIFELschatze Schatzsuche** für Kinder  
**Zugucken & Mitmachen:** mittelalterliche Töpferei und neuzeitliche Druckerkunst

Für das leibliche Wohl sorgen die Regionalmarke Eifel und der Eifelbahn e.V., das Weingut Heinz Mathy, Mosel und die Bitburger Braugruppe.

**Am Eröffnungssonntag ist der Eintritt frei!**

## Themenwoche EIFELschatze Mo, 25.05. - Fr, 29.05.2009:

**Mo 25.05.09:** Schätze unserer Erde  
**Di 26.05.09:** Unschätzbare Erbe: Ritter und Römer  
**Mi 27.05.09:** EIFEL-Handwerk und EIFEL-Technik  
**Do 28.05.09:** EIFEL-Glaube und EIFEL-Gebräuche  
**Fr 29.05.09:** EIFEL-Kunst

Jeweils 10.00 bis 13.00 Uhr

Ausflugsguppen und Schulklassen mit Führungsangebot: Bitte anmelden!

An allen Tagen der EIFELschatze lassen Mitarbeitende aus den Museen an ihrem Insiderwissen teilhaben. Keiner kennt seine „EIFELschatzchen“ so gut wie sie!

**Kinder aufgepasst:** Schatzsuche und Rätsel-Rallye in der Ausstellung!

**Näheres dazu siehe [www.eifelschätze.de](http://www.eifelschätze.de)!**

## Endspurt

**Pfingsten: Sa, 30.05. - Mo, 01.06.2009:**

11.00-18.00 Uhr: **Handwerkermarkt & regionale Produkte** auf dem Ausstellungsgelände  
 ab 14.00 Uhr: **Ausklang** der EIFELschatze mit den Gerolsteiner Stadtsoldaten  
 15.00 Uhr: „Die Wasserdetektive“ (Kinder! 5,- € pro Kind, Bitte anmelden!)

Für das leibliche Wohl sorgen das Deutsche Rote Kreuz und der Eifelbahn e.V.

## Gewinnspiel mit den Patinnen und Paten!

**Prominente hautnah erleben – ihr Lebens- und Arbeitsumfeld kennenlernen!**

- Mit einer Gewinnkarte können Sie sich aussuchen, ob Sie lieber
- mit **Heino** in seinem Café in Bad Münstereifel plaudern
  - mit **Prof. Wolfgang Schumacher** „zu den 100.000 Enzianen der Eifel“ wandern
  - eine 4-tägige Reise nach Berlin – gespendet von **Andrea Nahles MdB** – unternehmen
  - mit dem Moderator **Ralf Raspe** im Oldtimer durch die Rureifel touren ... und Vieles mehr

Infos und Teilnahmebedingungen: [www.eifelschätze.de](http://www.eifelschätze.de)

Museen sind das kulturelle Gedächtnis der Region. Damit dieses Wissen weiterhin bewahrt und erweitert wird, dafür steht die große Zahl der EIFELmuseen.

**Helfen auch Sie mit, die EIFELschatze zu bewahren und fördern auch Sie den EIFELmuseen e.V.**

**Ein Stück Eifel bewahren! – Damit Wissen nicht verloren geht.** Teilnahmekarten gibt es an den Tagen der Eifelschatze sowie in den teilnehmenden EIFELschatzmuseen.

KULTURSOMMER RHEINLAND-PFALZ

# EIFELschatze

## DIE AUSSTELLUNG

Prominente präsentieren das Beste aus über 50 Museen

# 24. MAI - 1. JUNI



Veranstaltet vom EIFELmuseen e.V. im Bahnbetriebswerk Gerolstein-Pelm



## Schirmherrschaften

Schirmherren des Ländergrenzen übergreifenden Events EIFELschätze sind die Ministerpräsidenten des Landes Nordrhein-Westfalen, Jürgen Rüttgers, des Landes Rheinland-Pfalz, Kurt Beck sowie der Deutschsprachigen Gemeinschaft Belgiens, Karl-Heinz Lambertz.

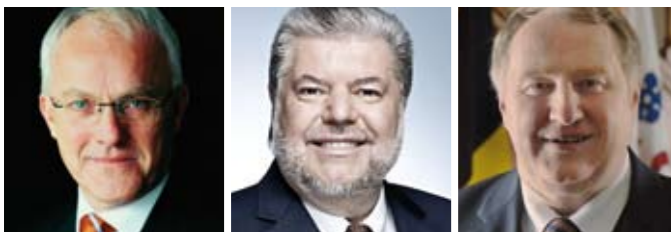

## EIFELschätze 2009 in Gerolstein

EIFELschätze ist eine politische Grenzen überschreitende Veranstaltung, an der neben musealen Einrichtungen aus Nordrhein-Westfalen und Rheinland-Pfalz auch solche aus dem Luxemburger Ösling und der Deutschsprachigen Gemeinschaft Belgiens teilnehmen. EIFELschätze ist Bestandteil des Projektes „EIFELmuseen – Zukunft der Museen in der Eifel“: eines von zurzeit vier mehrjährigen Projekten der Regionalen Kulturpolitik des Landes NRW.

Ziel des Gesamtprojektes ist die Verbesserung der Vernetzung der Museen untereinander, die Verstärkung der öffentlichen Wahrnehmung und die engere Bindung zu den touristischen Organisationen der Region. Die einzigartige Vielfalt der über 200 musealen Einrichtungen in der Museumslandschaft EIFEL soll erhalten und gestärkt werden. Mit dem Event EIFELschätze präsentiert sich ein Teil der Museen der Großregion zum ersten Mal gemeinsam einer breiten Öffentlichkeit. Und: Jeder EIFELschatz hat einen eigenen prominenten Paten aus den Medien, aus Sport, Musik, Wissenschaft und Politik. Sie haben die Patenschaften übernommen, um die Museen in ihren Zielen zu unterstützen.

## Die Eifel packt aus!

Über 50 Museen der gesamten Eifel präsentieren vom **24. Mai bis 1. Juni 2009** erstmals in einem gemeinsamen Event ihr „bestes Stück“ – ihren EIFELschatz: ein Objekt, das einen ganz besonders wertvollen, spannenden oder wichtigen Schatz für die jeweilige Sammlung darstellt. Jedes Exponat erzählt seine eigene Geschichte, die es einzigartig macht.

**Heilung aus Hülsen**  
Reise-Tropenapotheke  
aus Bad Münstereifel

**Belgischer Frühlingsbote**  
Kranich aus Eupen

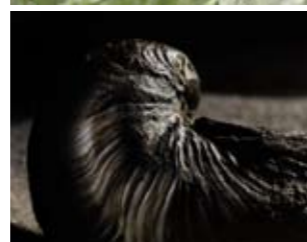

**Meer in der Eifel**  
Teufelskralle aus Erzen



**Das „Beste“ Kleid**  
Brauttracht aus Binsfeld



**Maus vor dem Aus?**  
Ballonmausefalle aus Neroth

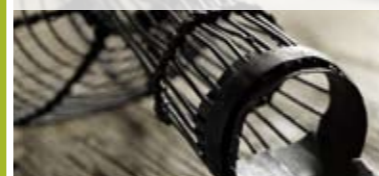

Alle Museen & EIFELschätze: [www.eifelschätze.de](http://www.eifelschätze.de)

## EIFELschatz-Paten



**JEAN PÜTZ**, Wissenschaftsjournalist:  
„Meinen EIFELschatz, eine Karbid-Grubenlampe, habe ich im Besucherbergwerk „Grube Wohlfahrt“ in Rescheid entdeckt. Diese gasbetriebene Handlampe ist eine geniale Erfindung, bei der ... das Gas direkt in der Lampe erzeugt wird!“

**WOLFGANG NIEDECKEN**,  
Sänger der Musikgruppe BAP  
„Mein EIFELschatz ist die Ofenplatte aus dem Eisenmuseum Jünkerath, weil hier ... die Eifeler Eisenindustrie dokumentiert wird und damit dazu beiträgt, meine besondere Beziehung zur EIFEL als einem meiner Lebensmittelpunkte zu prägen.“



**MARGARETE SCHREINEMAKERS**,  
Fernsehmoderatorin  
„Mein EIFELschatz ist der Kranich, weil diese Vögel für mich Frühlingsboten sind. ... Wenn sich die Kraniche im Hohen Venn versammeln, um nach Süden zu fliegen, dann bekomme ich Fernweh ...“

**RALF KRAMP**, Krimi-Autor  
„Mein EIFELschatz ist eine Mausefalle aus dem Museum in Neroth, weil diese handgemachte Drahtbiegearbeit exemplarisch für ein Handwerk steht, das ein ganzes Dorf in der Eifel über 150 Jahre lang ernährte...“



Henning Krautmacher, Claudia Hürtgen,  
Peter Joppich, Jacques Berndorf, Andrea Nahles MdB,  
Bernd Stelter, Herbert Fandel, Heino ...!

Alle Paten aktuell: [www.eifelschätze.de](http://www.eifelschätze.de)

## Hüter der EIFELschätze

EIFELschätze findet in der geografischen Mitte der Eifel statt, in Gerolstein. Außergewöhnlicher Veranstaltungsort und temporärer „Hüter“ der EIFELschätze ist das historische Bahnbetriebswerk Gerolstein-Pelm.

Das beeindruckende Hallenensemble der Vulkan-Eifel-Betriebsgesellschaft mbH ist mit seinen historischen Triebfahrzeugen und einer Dampflok der Baureihe 52 6106 heute selbst eine museale Einrichtung und setzt die EIFELschätze eindrucksvoll in Szene.

## Da geht die Bahn ab!

Schon der Shuttle-Verkehr zum Veranstaltungsort ist ein Erlebnis: Mit den historischen Schienenbussen geht es direkt zum Ort des Geschehens.

## Öffnungszeiten:

So, 24.05.09: <b>Eintritt frei!</b>	12.00 - 18.00 Uhr
Mo, 25.05 - Fr, 29.05.09:	10.00 - 18.00 Uhr
Sa, 30.05. - Mo, 01.06.09:	11.00 - 18.00 Uhr

## Eintritt:

Erwachsene: 4,- €, Kinder : 3,- €  
Familien: 11,- € (2 Erwachsene und max. 3 Kinder)  
Gruppen: 3,- € pro Person, Kindergruppen und Schulklassen: 2,- € pro Person

Der Bahnshuttle vom Bahnhof Gerolstein zum historischen Bahnbetriebswerk Gerolstein-Pelm ist im Eintrittspreis enthalten. Die Eintrittskarten beinhalten einen Gerobon im Wert von 3,- €. Dieser kann in allen Mitgliedsbetrieben des Geroteam e.V. sowie im Eifel-, Gerolsteiner- und Geo-Shop der Tourist-Information Gerolsteiner Land eingelöst werden.

